



笑顔があふれました



はたちの仲間たち



記念撮影前に談笑



式典前にパチリ

「はたち」をみんなでお祝いしました 山口市民会館で「二十歳のつどい」



1月7日（日）、山口市民会館で「二十歳のつどい」（旧成人式）が開催されました。今年、山口市全体では2,274人が対象で、秋穂地域は44人が参加しました。式典では、伊藤市長から若い力に期待する言葉が送られ、参加した皆さんは、大人としての自覚、社会の一員としての責任を確認していました。また、会場は、同級生との再会を喜ぶ声がいっぱいで、笑顔満載の「二十歳のつどい」でした。

みんなの地域交流センター

SPORTS CULTURE COMMUNICATION TEL 083(984)2132

ふれあい 学びあい いきいき輝く まちづくり

新春走ろう大会

1月7日(日)、赤崎神社をスタート・ゴールに、「新春走ろう大会」(秋穂陸上競技協会・秋穂地域交流センター共催)が開催されました。今年の大会には、78人のランナーが参加し、少し肌寒い中、心地よい汗を流し、約3キロのコースを走りました。



寒い中がんばりました

交流センター大掃除

12月26日(火)、秋穂地域交流センター利用者協議会の皆さんが、交流センターの大掃除をしてくださいました。ピカピカになった交流センターで、新しい年を迎えることができました。ありがとうございます。



きれいになりました



参加された皆さん

立派なしめ飾りができました 伝承しめ飾り教室

12月25日(月)、秋穂地域交流センター大会議室で、年末恒例の「伝承しめ飾り教室」(秋穂地域交流センター・秋穂地区子ども会育成連絡協議会主催)を開催し、18人の親子が参加されました。
教室では、伝承グループの皆さんに、しめ飾りに使う材料の意味や作り方などを丁寧に教えていただき立派なしめ飾りが完成しました。また、秋穂伝承グループの皆さんは、今年も秋穂地域交流センターに「門松」としめ飾りを飾ってくださいました。



立派な門松を設置していただきました

ご参加ください

令和5年度 秋穂地区 青少年健全育成大会

山口市青少年健全育成市民会議秋穂支部では、「秋穂地区青少年健全育成大会」を開催します。皆様お誘いあわせの上、ご参加ください。

- 日時…2月25日(日) 9時30分～11時30分
- 会場…秋穂地域交流センター 大会議室
- 内容…(1)青少年健全育成功労者表彰式
(2)まちづくり標語優秀者表彰式
(3)講演 “少年非行やインターネット利用による少年被害の現状と対策”
- 講師…山口南警察署 生活安全課 行徳祐二課長

令和5年度

生涯学習 フェスティバル

- 日時…3月3日(日) 9時30分～
 - 会場…大海総合センターホール
 - 主催…秋穂地域交流センター利用者協議会 秋穂地域交流センター
- ※詳細は、3月号でお知らせします。

参加者募集・秋穂子ども会だより

子どもものづくり体験

～バルーンアートをみんなで作ってみよう～

- 日時…2月17日(土) 10時00分～12時00分
- 場所…秋穂地域交流センター
- 対象…小中学生 ■定員…30人
- 負担…1人200円(原材料費)
- 申込期間…2月1日(木)～2月13日(火)
- 主催…秋穂子ども会
- 申込先・詳細…秋穂地域交流センター TEL: 083-984-2132



二次元コード

秋穂地域交流センター・秋穂図書館

避難訓練・消火訓練のお知らせ

秋穂地域交流センター・秋穂図書館では、次の日程で避難訓練及び消火訓練を実施する予定です。

施設をご利用の皆様大変ご迷惑をおかけしますが、ご理解・ご協力いただきますようお願いいたします。

- 日時…2月22日(木) 14時30分～15時30分頃
- 問い合わせ…秋穂地域交流センター TEL: 083-984-2132

地域福祉部会

『七草がゆ』で健康な年に!

たのSEA通信

1月6日(土)、山口市食生活改善推進協議会秋穂支部さんのご協力をいただき、「七草がゆを食べる会」を開催しました。当日は、多くの方が七草がゆを食べに来られ、予定していた100食は早々になくなりました。また、芝生広場で秋穂伝承グループさんの「昔の遊び」も行われ、食べて遊んで健康な1年のスタートになりました。



七草がゆ、おいしいね～



昔の遊びを楽しみました

地域振興部会

草山灯台秋穂湾岸ウォーキング

参加者募集

秋穂の春を感じながら一緒にウォーキングしましょう!

- 日時…3月17日(日) 10時00分～15時00分
- コース…磯の香公園→草山公園(灯台・昼食)→中津江(桜・菜の花鑑賞)→磯の香公園(往復およそ7km)
- 集合場所…磯の香公園(山口市秋穂東5807番地28)
- 持参品等…昼食・飲み物・歩きやすい服装
- 募集人数…先着30人
- 募集期間…2月15日(木)～3月5日(火) 定員に達し次第募集を締め切ります
- 申込み・問い合わせ… たのSEA秋穂づくり協議会 TEL・FAX: 083-984-5333

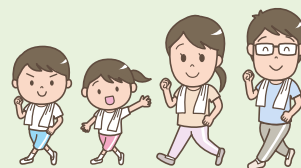

串山連峰に距離標を設置しました

10月15日(日)、串山遊歩道に距離標を設置しました。今年度は、コミュニティセンターから約半分の距離に0番から30番までを、およそ50メートルおきに設置しています。あいお荘に向かって31番から58番の残部分には仮杭を設置しています。残部分は次年度設置予定です。ぜひ、番号を数えながら歩いてみてください。



おしゃべりカフェイベント カムカム〇〇inあいお

参加者募集 ～みんなで一緒にあそぼういね～

スポーツやクラフトなど、体験イベントで楽しい時間をみんなで過ごしてみませんか。

★みんなに参加賞もあります。

この日、「秋穂レノ丸」をご披露します。

- 日時…2月12日(月・振替休日) ■場所…秋穂地域交流センター
- 対象…秋穂地域在住の未就学児から中学生まで ※小学2年生以下は保護者同伴で
- 体験内容…ストラックアウト、バスケット(タイムチャレンジ)、卓球、キックターゲット、和太鼓、ストリートピアノ、レザークラフト小物(小銭)入れなど
- ※体育館用シューズ・飲み物・汗拭きタオルをご持参ください。
- ※体験イベントは、変更することがあります。
- ※レザークラフトは、材料費1,000円をご負担ください。

- 定員…100人(先着順)
- 申し込み…二次元コードでお申し込みください。
- 募集締切…2月9日(金)
- 問い合わせ…秋穂地域交流センター TEL: 083-984-2132

- タイムスケジュール
- 受付開始: 12時30分
- 開会式: 13時00分
- 体験開始: 13時20分
- 閉会式: 15時15分
- お楽しみ抽選会—
- 終了予定: 15時30分



▲小物(小銭)入れサンプル



申し込み二次元コード

秋穂図書館 だより



TEL 083-984-0065

◆ 2月の休館日 ◆

日	月	火	水	木	金	土
				1	2	3
4	5	6	7	8	9	10
11	12	13	14	15	16	17
18	19	20	21	22	23	24
25	26	27	28	29		

■ は休館日

新収本紹介

他にも
たくさん
出ています

● 一般向け

- 「人間標本」 (湊 かなえ)
- 「あけくれの少女」 (佐川 光晴)
- 「ラストエンペラー」 (楡 周平)
- 「トラディション」 (鈴木 涼美)
- 「予幻 ボディーガード・キリ」 (大沢 在昌)
- 「エブロンとワークウェア」 (小原 洋子)
- 「はじめてのギリシャ神話解剖図鑑」 (河島 思朗)

● ティーンズ向け・マンガ

- 「星がふる夜、きみの声をきかせて」 (夜野 せせり)
- 「賢者の贈り物 オー・ヘンリー ショートセレクション」 (オー・ヘンリー)
- 「ある日、戦争がはじまった 12歳のウクライナ人少女イエバの日記」 (イエバ・スカリエツカ)
- 「お金のコンパス 学校でもうちでも教えてくれない「お金のリアル」」 (八木 陽子/監)

● 児童(こども)向け

- 「みんなのいえ」(たしろ ちさと)
- 「ここがいちばんすきだから」 (デイヴィッド・ウォーカー)
- 「そうのはなのあなは、どこまでつづいているの?」(中山 信一)
- 「とらまる、山へいく」 (なががわ ちひろ)
- 「アナグマの森へ」 (アンソニー・マゴーワン)
- 「恋愛禁止!? 5 わたしの大切な人」 (伊藤 クミコ)
- 「くらべた・しらべた野山のいろいろんご図鑑」 (盛口 満)
- 「君たちはどう生きるか 徳間アニメ絵本」 (宮崎 駿/原作)

またまた
いただき
ました!

素敵な夕ペストリー



皆さん、もうお気づきですか? 秋穂図書館の児童コーナーに、またまた新しい夕ペストリーが増えました。去年の12月に布絵本の会の皆様から贈られたものです。一針一針心を込めて制作されたカエルが、本当に楽しそうに踊っています。書名は「10びきのかえるのなつまつり」間所ひさこ/さく 仲川道子/絵 PHP研究所です。

秋穂図書館がまたにぎやかになりました。この素敵な展示を、ぜひご覧ください。

〈おはなし会〉

- ・ 1日(木) 11時00分～ よちよちだっこのおはなし会(秋図)
- ・ 15日(木) 11時00分～ わくわくおはなし会(秋図)

〈ブックスタート〉 ・ 6日(火) 10時00分～(保セ)

〈今月の企画展示〉

- ・ 一般…外に出たくない日には。
- ・ 児童…ネコになりたいにゃ～

■ 2月の“ぶっくん”の運行日

7日(水)、21日(水)に秋穂地区にやってきます。時間は次のとおりです。40分間停車しています。ぶっくんで借りた本は大海小学校の返却ポスト、秋穂図書館でも返却できます。ぜひお立ち寄りください。

- 10時55分～11時35分 秋楽園
- 13時10分～13時50分 大海小学校



雑誌が一部変更になりました

休刊・廃刊などに伴い、雑誌の見直しを行いました。今回入れ替えたのは次のとおりです。

「PopTeen」(休刊)⇒「ゆうゆう」(50代からの女性に向けた生活情報誌) 雑誌は一人5冊まで貸出ができます。なお、最新刊は貸出ができません。次号が出るまで館内閲覧のみとなります。バックナンバーの予約ができます。お気軽にカウンターにお声がけください。

ホッコリ癒しの時間をありがとうございました! おとなのためのおはなし会 冬の部 そして春の部開催!

12月2日(土)に秋穂図書館で、「おとなのためのおはなし会冬の部」を開催しました。当日の講座はクリスマス絵本についての講座で、秋穂図書館一押し20冊の絵本を紹介しました。参加された皆さんは、たくさんあるクリスマス絵本の中から、心に残るお話を見つけ、早速借りておられました。今回読まれたお話は、クリスマスに関連したものや機知に富んだものなど7作品でした。どれも心がポカポカするお話で、癒されました。参加された皆さん、ありがとうございました。次回は3月2日(土)に春の部を開催します。入場は無料です。絵本を読みたい方、お話を聞きたい方はぜひお越しください。

- 日 時…3月2日(土) 10時00分～10時30分 絵本講座
10時30分～12時00分 おはなし会
- 会 場…秋穂図書館 多目的室
- 内 容…好きな本の読み聞かせ

令和6年度(令和5年分)市民税・県民税申告相談受付日程

会場	秋穂総合支所 第1会議室・大海総合センター		
受付時間	8時30分～14時00分 (休日は9時30分～16時00分)		
申告を希望される方は、受付時間内の受付をお願いします。 受付時刻終了後は受付できませんのでご注意ください。			
開催日	対象地区	会場	近隣の申告会場
			小郡地域
2月13日(火)	大河内北、大河内南、天神町	大海総合センター	
2月14日(水)	浜中、北条、中条		
2月15日(木)	井南、浜内、小浜、赤崎		
2月16日(金)	この日は申告受付を行いません。		小郡総合支所
2月18日(日)	休日申告 (平日に来られない方)		休日申告
2月19日(月)	中道、花香南、花香北、中津江	秋穂総合支所 第1会議室	小郡総合支所
2月20日(火)	上本町、本町、祇園町、西天田		
2月21日(水)	黒瀧南、東天田、西青江、先青江		
2月22日(木)	日地、金山嶺		
2月23日(金)	この日は申告受付を行いません。		休日申告
2月25日(日)	この日は申告受付を行いません。		
2月26日(月)	中野	秋穂総合支所 第1会議室	小郡総合支所 阿知須地域 交流センター
2月27日(火)	この日は申告受付を行いません。		
2月28日(水)			
2月29日(木)			
3月1日(金)			
3月4日(月)			
3月5日(火)	下村、宮之目	秋穂総合支所 第1会議室	
3月6日(水)	屋戸、加茂、海岸通、東本町、黒瀧北		
3月7日(木)	地区指定なし		
3月8日(金)	この日は申告受付を行いません。		
3月11日(月)			
～3月15日(金)			

※会場での窓口の混雑を緩和するため、地区ごとに申告受付日を割り当てていますが、割当日にご都合の悪い方は、他の地区の開催日・申告会場でも申告ができます。
 ※秋穂地域以外の申告受付日程や、申告に必要なものについては、「市民税・県民税申告受付について(市報1月合併号と同時配布)」をご覧ください。
 ■お問い合わせ…山口市市民税課市民税担当 TEL: 083-934-2735
 ※申告期間中は、電話が繋がりにくい状況となる可能性がありますので、その場合はお手数ですが時間をおいておかけ直しいただきますよう、ご理解・ご協力をお願いします。

★申告時のお願い
 営業・農業・不動産所得や医療費控除等を申告される方であらかじめ「取支内訳書」や「医療費控除の明細書」等を作成された方から優先させていただきますのでご了承ください。取支内訳書の計算の根拠となる収入・必要経費のわかるものをご持参ください。なお、申告に関する様式等は、市民税課のウェブサイトまたは総合支所や行政窓口のある地域交流センターに備えていますのでご利用ください。

**★こんにちは
秋穂保健センターです**

あなたの健康や子育てに関すること
お気軽に保健センターにご相談ください。



すくすく秋穂っ子クリスマス会
12月19日(火)、みんなでクリスマスを楽しみました♪

【問い合わせ】
秋穂保健センター
 TEL: 083-984-8031

※保健師不在時は小郡保健福祉センターにつながります

行事や訪問活動で
地域に出ていることも
ありますので、
まずはお電話ください

■秋穂コミュニティセンターだより



**にこにこ
通信**

「ミニ門松」を作りました



12月17日(日)、伝承グループの皆さんにご指導いただき、「ミニ門松づくり教室」を開催しました。
とても素敵な門松ができました。

秋穂コミュニティセンター講座参加者募集

『わくわくランド』

～おひなさまを作っておぼろろ♪～
 日時 2月18日(日) 10時30分～11時30分
 場所 にこにこ館
 内容 制作をしたあと『お楽しみ会』をします
 対象 未就学児(保護者同伴)
 定員 10人 参加料 無料
 受付期間 2月3日(土)～10日(土)



『にこにこハイキング』

日時 3月10日(日)
 10時00分～12時00分(予定)
 ※雨天の場合は中止
 場所 串山遊歩道
 内容 ハイキング
 (頂上まで登っておにぎりを食べます)
 対象 小学生以上～一般の方
 定員 10人 参加料 無料
 持ってくるもの 水筒・おにぎり・帽子
 受付期間 2月25日(日)～3月3日(日)
 その他 ボランティアを募集します…子どもたちの見守りを兼ねて一緒に登りませんか?



■申し込み・問い合わせ
 山口市秋穂コミュニティセンター
 山口市秋穂東6527番地2
 TEL・FAX: 083-984-2130
 (休館日: 月・祝)



社協HP

★2月の秋穂保健センター行事

月	日	曜日	受付時間	内容
2月	6日	火	10時00分 ～ 11時00分	育児相談 (身体計測、保健師による育児相談) *2月は管理栄養士による栄養相談、 歯科衛生士による歯科相談もあります。
2月	27日	火	10時00分 ～ 11時30分	母推の あつまれ!すくすく秋穂っ子 「ひなまつり」 *申し込みが必要です。

「ぼうしの詩人賞」の館長賞を受賞 秋穂小5年

しばた ひびと

柴田陽々登くん(中野)



柴田陽々登くん

中原中也の詩に触れる機会をつくるために創設された「ぼうしの詩人賞」コンクールで、秋穂小5年の柴田陽々登くんの創作詩「もみじ」が、館長賞に選ばれました。

表彰式は、12月9日(土)クリエイティブ・スペース赤れんがで行われました。

作品は、山口市HPで「ぼうしの詩人賞」と入力すると読むことができます。受賞おめでとうございます。



秋穂の嬉しいニュース
いっぱい

全国社会福祉協議会 会長表彰を受賞

ふじえ さちこ 藤江祥子さん (日地地区民生委員)



藤江祥子さん

長年にわたり、民生委員として地域福祉に多大な功績があったとして、藤江祥子さん(日地)が、全国社会福祉協議会会長表彰を受賞されました。表彰式は11月15日(水)、東京の浅草公会堂で開催されました。受賞おめでとうございます。

投稿

2024年2月
草山公園からの
初日の出です。



投稿



クロツラヘラサギとヘラサギを発見!

12月23日(土)、下村と中野にまたがる大歳池で、絶滅危惧種の野鳥・クロツラヘラサギとヘラサギを発見しました。

山口市南部フリーマーケット 「めるこみ」

- 日時…2月11日(日) 9時00分～12時00分
- 会場…二島地域交流センター
- 問い合わせ先…事務局 藤田
TEL:090-6842-3616

南部のローカルなフリマです。農家直販店や日用品の安売り販売、バレンタインプレゼントがもらえるイベント、チョコレートのつかみ取り、お楽しみ抽選会、子ども向けイベントなどを予定しています。ぜひお越しください。

秋穂駐在所前の 一灯点滅式信号機を 撤去します

山口南警察署交通課

秋穂東の「秋穂駐在所前交差点」に設置されている一灯点滅式信号機については、令和5年度中(令和6年3月31日まで)には一灯点滅式信号機を撤去し、一時停止規制へと切り替えることとなりました。

同所を通行する際には、交通法規を遵守して、安全に通行していただきますようお願い申し上げます。

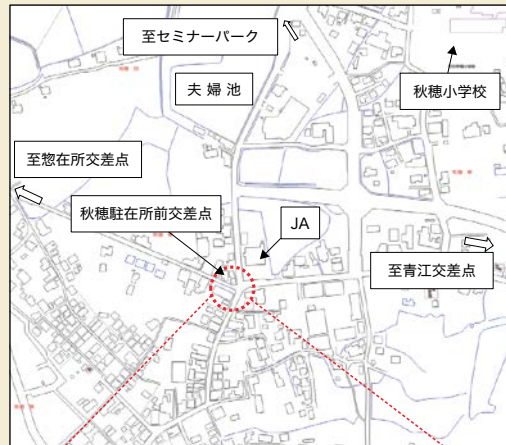

シャッターチャンス



消防出初式

消防関係者の士気高揚を図るとともに、防火・防災の意識啓発を目的に開催される新春の恒例行事「令和6年山口市消防出初式」が、1月7日(日)、山口南総合センターで挙行され、秋穂方面隊からも団員が参加しました。会場では、団員のきびきびとした動作で式が執り行われました。

大海保育園・秋穂保育園で発表会

12月13日(水)大海保育園で、12月15日(金)秋穂保育園で、発表会(クリスマス会)がありました。どちらの園児も練習の成果を発揮し、素敵なお発表でした。



秋穂保育園



どんど焼き

1月7日(日)赤崎神社で、1月14日(日)には祇園町区で、それぞれ「どんど焼き」が行われました。参加された皆さんは、正月のしめ飾りや書初めなどを持ち寄り、新年の恒例行事を体験しました。(写真は赤崎神社で)



大海保育園



秋穂小学校5年生が菜の花を植栽

12月18日(月)中野の畑で、秋穂小学校5年生が、地域の皆さんといっしょに菜の花の苗の植え付けをしました。植える時期がやや遅いようですが、子どもたちは春のお大師まいり(今年は4月28日・4月29日)に合わせて咲くようにと、この日を選んだとのこと。春には黄色いきれいな花がお遍路さんに楽しんでいただけることでしょう。

投稿募集中 申込先・詳細

〒754-1101
 山口市秋穂東6823番地1
 秋穂地域交流センター内
 たのSEA秋穂づくり協議会
 TEL: 083-984-5333
 ☒ info@tanosea-aio.jp



秋穂産養殖牡蠣を初めて限定販売

山口県漁協吉佐統括支店山口支所が取り組んでいる秋穂湾で養殖した牡蠣が、12月30日(土)秋穂漁港での朝市で初めて限定販売されました。

この日は、持ち帰り用のほか、「蒸し牡蠣」も販売され、買ってすぐに食べることもでき、皆さん「美味しい」と口を揃えておられました。



老人クラブがスマホ講習会

12月15日(金)秋穂地域交流センターで、山口市老人クラブ連合会秋穂支部の主催によるスマホ講習会が開催されました。参加された皆さんは、熱心にスマホの使い方を学んでおられました。



2月のカレンダー

2024年《令和6年》FEBRUARY きさらぎ 如月

1 <small>先負</small> ・よちよちだっこのおはなし会(秋図) 11:00~ ・あいさつ運動(秋中)(秋小)(大小)	(も)	16 <small>先勝</small> ・浜村杯秋穂ロードレース大会実行委員会(地交)18:30~ ・学校運営協議会(秋小)	(フ)
2 <small>仏滅</small> ・昔の遊び交流会(大小) ・仮入学(秋小) ・豆まき(秋保)	(フ) (金)	17 <small>友引</small> ・子どものものづくり体験 ~バルーンアートをみんなで作ってみよう~(地交) 10:00~12:00	
3 <small>大安</small> ・子ども会料理サークル(地交)		18 <small>先負</small> ・わくわくランド ~おひなさまを作ってかざろう~(コミ) 10:30~11:30	
4 <small>赤口</small>		19 <small>仏滅</small>	(も) (ふ) (図休)
5 <small>先勝</small>	(も) (図休)	20 <small>大安</small> ・参観日・懇談会・学校運営協議会(大小)	
6 <small>友引</small> ・ブックスタート(保セ) 10:00~ ・育児相談(保セ) 10:00~11:00		21 <small>赤口</small> ・1・2年学年末テスト/ 3年直前テスト【~22日】(秋中)	(ひ)
7 <small>先負</small> ・仮入学/一斉下校(大小)	(こ)	22 <small>先勝</small> ・PTA運営全委員会(秋小) ・教育報徳会常任委員会(大小) ・避難訓練・消火訓練(地交・秋図) 14:30~	(も) (図休)
8 <small>仏滅</small> ・消防座談会(地交) 9:00~11:00 ・スポーツ交流フェスタ実行委員会(地交) 18:30~ ・立志式(秋中) 13:45~	(も)	23 <small>仏滅</small> 天皇誕生日	(図休)
9 <small>大安</small> ・入学説明会(秋中)	(フ)	24 <small>先負</small>	
10 <small>先勝</small>		25 <small>仏滅</small> ・秋穂地区青少年健全育成大会(地交) 10:00~11:30	
11 <small>友引</small> 建国記念の日 ・たのSEA草山草刈		26 <small>大安</small> ・行政相談(総支) 10:00~12:00	(も) (図休)
12 <small>先負</small> ・振替休日 ・カムカム〇〇inあいお(地交) 13:00~15:30	(図休)	27 <small>赤口</small> ・6年生を送る会(大小) ・参観日・懇談会(秋小) ・すくすく秋穂っ子「ひなまつり」(保セ) 10:00~11:30	
13 <small>仏滅</small> ・くしやま学級(地交) 10:00~	(図休)	28 <small>先勝</small>	
14 <small>大安</small> ・ほっとHOTサロン(地交) ・相続セミナー(地交) 13:30~15:00 ・10才のつどい(秋小)		29 <small>友引</small> ・6年生を送る会(秋小)	(も)
15 <small>赤口</small> ・わくわくおはなし会(秋図) 11:00~ ・不審者対応避難訓練(大小)	(も)	令和4年度 まちづくり標語 優秀賞 菜の花と 笑顔咲く町 わが秋穂	

(総支)…秋穂総合支所 (☎ 984-2121) (秋図)…秋穂図書館 (☎ 984-0065) (秋中)…秋穂中 (☎ 984-2114)
 (地交)…秋穂地域交流センター (☎ 984-2132) (図休) = 図書館休館日 (秋小)…秋穂小 (☎ 984-2250)
 (保セ)…秋穂保健センター (☎ 984-8031) (社協)…秋穂地区社会福祉協議会 (☎ 984-2662) (大小)…大海小 (☎ 984-2253)
 (大セ)…大海総合センター (☎ 984-2053) (コミ)…秋穂コミュニティセンター (☎ 984-2130) (秋保)…秋穂保育園 (☎ 984-2557)
 (大保)…大海保育園 (☎ 984-2241)

ごみ・資源の収集日

(も) = 燃やせるごみ (こ) = 古紙・ペット (フ) = プラ容器包装 (ひ) = びん・缶 (ふ) = 不燃(燃やせないごみ)・灰 (金) = 金属・小型家電

あいおの人口(推計値) 2,381世帯 5,682人 R6.1.1現在
 発行: 令和6年2月1日 たのSEA秋穂づくり協議会広報委員会 山口市秋穂東6823番地1 ☎083-984-5333

たのSEA秋穂づくり協議会HP <http://www.tanosea-aio.jp>

